ТРИММЕР ДЛЯ ТРАВЫ - 3 600 HA5 C00 - ART 23-18 LI

www.powertools-aftersalesservice.com

BOSCH

Предмет	Каталожный номер детали	Описание	Иллюстрация	Цена	Количество	Ценовая группа
4	2 609 005 924	Электронный Блок	1	2.197,71 R	1	36
9	1 601 11C 03F	Этикетка фирмы ART 23-18 LI	1	101,41 R	1	13
14	2 609 005 953	Led-Display	1	62,07 R	1	11
16	2 609 005 925	ПРУЖИНА	1	36,72 R	1	10
17	2 609 007 093	ПРУЖИНА	1	36,72 R	1	10
18	2 603 490 022	болт 4x16	1	36,72 R	22	10
20	1 600 A01 1GG	СОЕДИНИТЕЛЬНЫЙ КАБЕЛЬ	1	650,40 R	1	26
22	2 609 007 436	МОНТАЖНАЯ ПЛАСТИНА	1	36,72 R	1	10
24	2 609 005 954	Анти-коррозионная пластинка	1	36,72 R	1	10
25	1 600 A00 Z7T	ДОПОЛНИТЕЛЬНЫЙ КОРПУС	1	209,81 R	1	17
26	2 609 006 030	ФИКСАТОР	1	36,72 R	1	10
27	2 609 005 955	ПРУЖИНА	1	36,72 R	1	10
28	2 609 007 609	РАСПОРКА	1	36,72 R	1	10
29	2 609 006 040	ПРЕДОХРАНИТЕЛЬНЫЙ ВЫКЛЮЧА	1	36,72 R	1	10
30	2 609 001 975	ПРУЖИНА ВЫКЛЮЧАТЕЛЯ	1	36,72 R	1	10
31	2 609 006 034	РЕГУЛИРУЮЩАЯ РУКОЯТКА	1	234,28 R	1	18
32	2 609 005 961	ПРУЖИНА	1	36,72 R	1	10
33	2 609 007 113	ТРУБА	1	592,70 R	1	25
34	2 609 006 272	НАПРАВЛЯЮЩАЯ ТРУБА	1	84,80 R	1	12
35	2 609 005 974	РУЧКА	1	169,59 R	1	16
36	2 609 006 298	БОЛТ	1	36,72 R	1	10
37	2 609 005 975	КНОПКА	1	84,80 R	1	12
38	2 609 007 088	КЛИНОК	1	36,72 R	1	10
40	2 609 006 039	ПРОТИВОУДАРНАЯ ЗАЩИТА	1	101,41 R	1	13
41	2 609 007 083	ДИСК	1	234,28 R	1	18
43	2 609 005 968	ДЕРЖАТЕЛЬ НОЖА	1	417,86 R	1	22
91	2 607 336 207	ВСТАВНОЙ БЛОК АККУМУЛЯТОР PBA 18V 1,5Ah V-A	1	5.400,75 R	1	45
91	2 607 336 921	ВСТАВНОЙ БЛОК АККУМУЛЯТОР PBA 18V 2,0Ah V-A	1	4.157,65 R	1	43
91	2 607 337 199	БЛОК АККУМУЛЯТОРОВ PBA 18V 2,5Ah W-B	1	4.727,62 R	1	44
653	2 607 225 967	ЗАРЯДНОЕ УСТРОЙСТВО GB AL 1830 CV 230/14,4-18V 1h	1	3.997,67 R	1	42

Предмет	Каталожный номер детали	Описание	Иллюстрация	Цена	Количество	Ценовая группа
653	2 607 225 965	БЫСТРОЗАРЯДНОЕ УСТРОЙСТВО EU AL 1830 CV 230/14,4-18V 1h	1	2.727,47 R	1	38
653	2 607 225 969	ЗАРЯДНОЕ УСТРОЙСТВО AUS AL 1830 CV 230/14,4-18V 1h	1	3.997,67 R	1	42
653	2 607 225 471	БЫСТРОЗАРЯДНОЕ УСТРОЙСТВО EU AL 2215 CV 230/14,4-18V, 1h	1	2.727,47 R	1	38
653	2 607 225 473	БЫСТРОЗАРЯДНОЕ УСТРОЙСТВО GB AL 2215 CV 230/14,4-18V, 1h	1	2.727,47 R	1	38
654	1 600 A00 4D0	ОТВЕРТКА Torx 20	1	234,28 R	1	18
801	2 609 007 343	НИЖНЯЯ ЧАСТЬ КОРПУСА	1	650,40 R	1	26
802	2 609 007 345	МОТОР ПОСТОЯННОГО ТОКА	1	1.650,47 R	1	33
808	2 609 007 350	Этикетка типа	1	101,41 R	1	13
813	1 607 000 CG8	ВЕРХНЯЯ ЧАСТЬ КОРПУСА	1	952,87 R	1	29
825	2 609 007 342	КОЛЕСНАЯ ПАРА	1	476,43 R	1	23
838	2 609 007 346	ЗАЩИТНЫЙ КОЖУХ	1	535,00 R	1	24

Для данного продукта инструкций по смазке не имеется

Информация о продукте ТРИММЕР ДЛЯ ТРАВЫ - 3 600 HA5 C00 - ART 23-18 LI

Номер продукта	3 600 HA5 C00
Описание	251.607; ТРИММЕР ДЛЯ ТРАВЫ
Текст DIN	
ID_Text_Ext	0
Торговое_название	ART 23-18 LI
Напряжение_1	18 V
ID_Country_Product	EU

Иллюстрация – Тип E

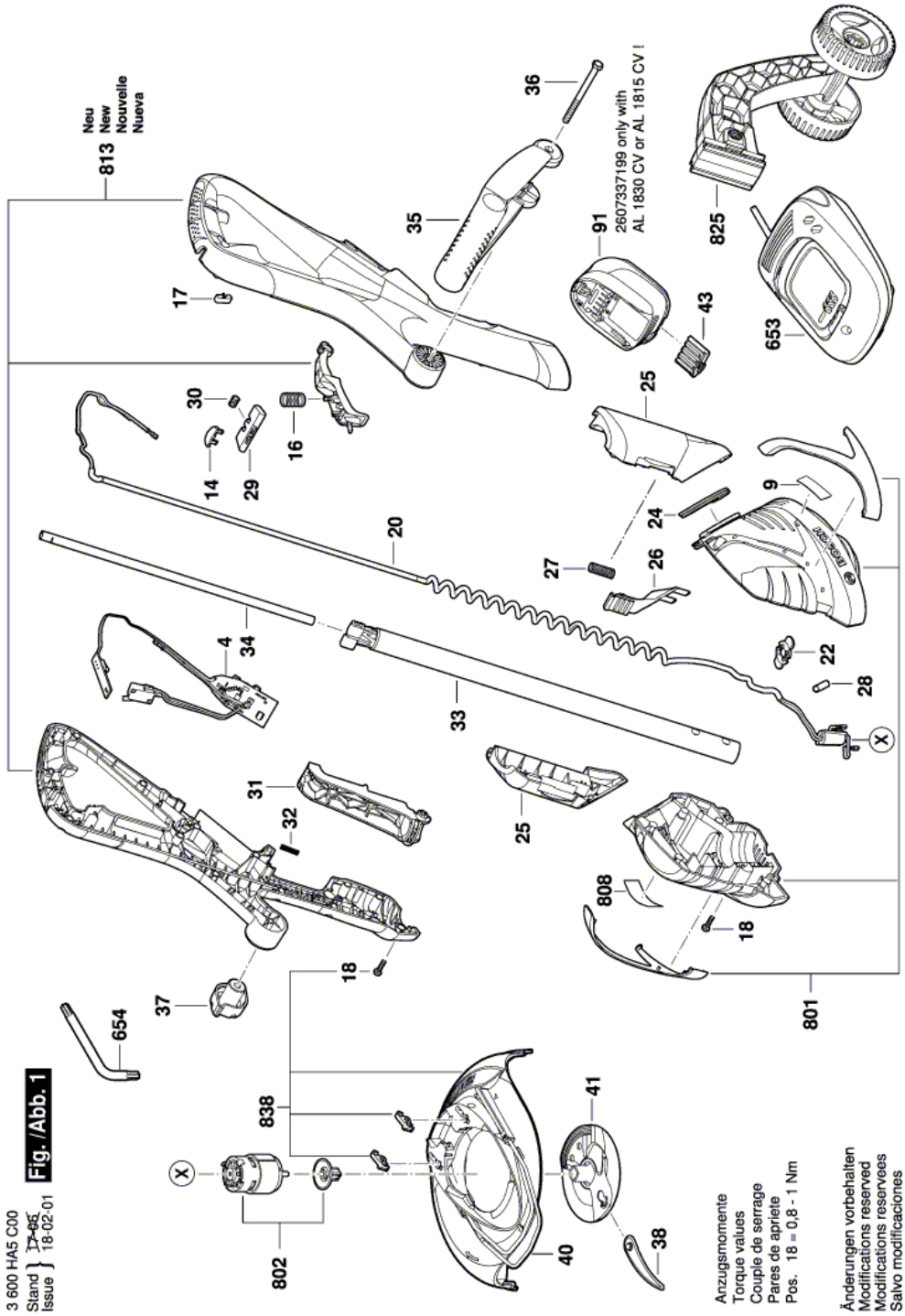
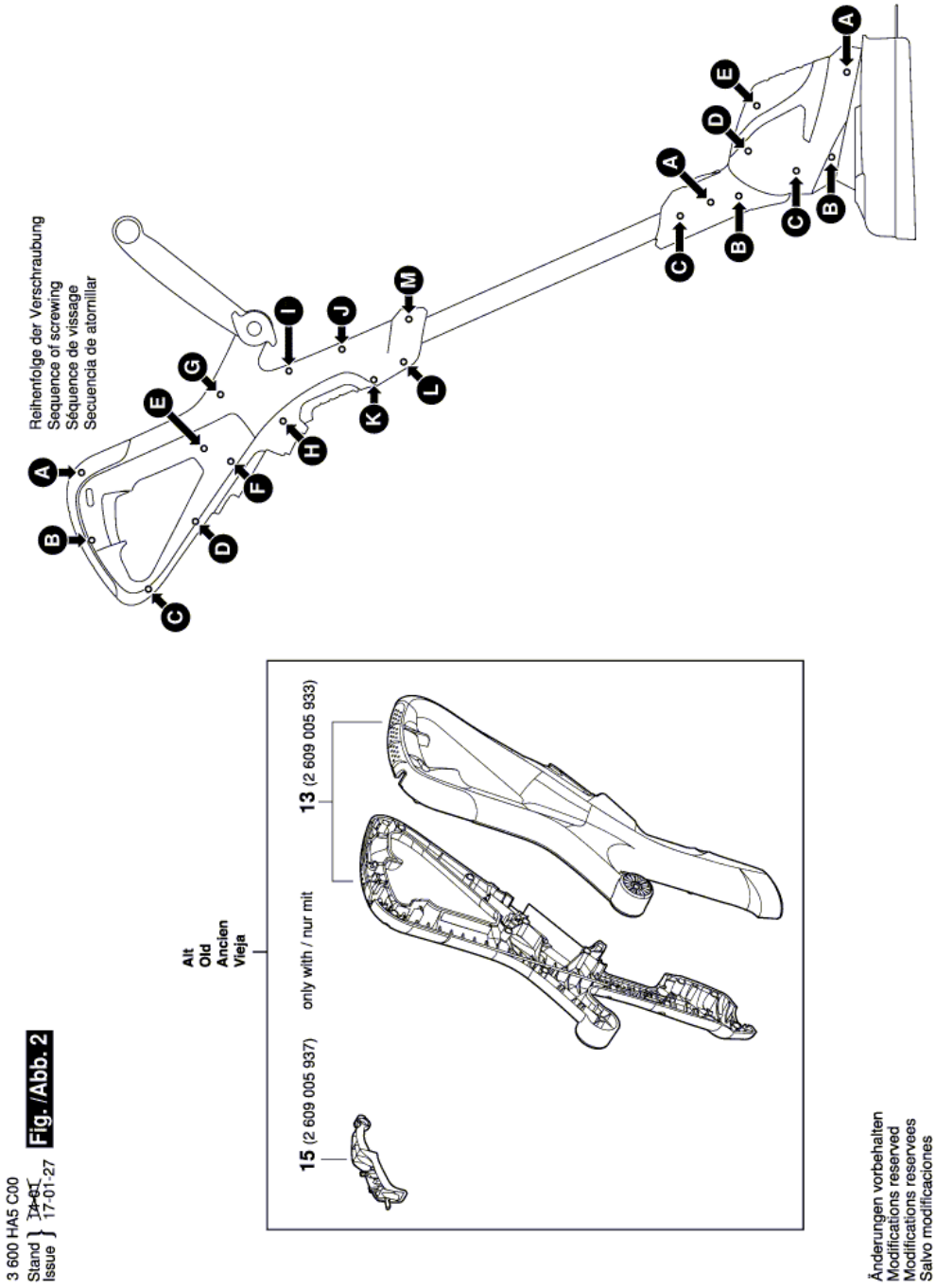
Иллюстрация – Тип E